

DEMANDE DE RESERVATION

Nom : Prénom :
 Adresse :
 Code postal : Ville :
 Tél. domicile : Tél. Bureau :
 E-mail :
 Nombre de personne(s) (+ 13 ans) :
 Nombre de personne(s) (de 7 à 13 ans) :
 Nombre d'enfants de 0 à 7ans :
 Nombre d'animaux : Nombre de véhicule(s) :
 Comment avez-vous connu le camping ?

JE RÉSERVE : du au

Un mobil-home 4 personnes Un mobil-home 6 personnes

Je vous envoie ci-joint en chèque ou chèque vacances ou mandat postal 25 % du total de location + 20 € de frais de dossier non déductibles, + 15 € assurances annulation facultative.

OU Réserver : EMPLACEMENT(S) pour :

CARAVANE(S) : Longueur : mètres

TENTE(S) : Nombre : Dimensions :

Avec branchement électrique : oui non

Ci-joint en chèque ou chèque vacances ou mandat postal : 12 € pour frais de réservation non déductibles + 60 euros d'acompte, + 15 € assurance annulation facultative (30 jours maxi).

Je reconnais avoir pris connaissance et accepté les conditions générales de locations de la documentation.

A Le

Signature (précédée de la mention "lu et approuvé")

DESCRIPTIF MOBIL-HOME

- Literie pour 4 à 6 personnes, 1 couverture par lit, oreillers.
 - Séjour, branchement TV.
 - Salle de bain (douche, lavabo). W.C. séparé.
 - Coin cuisine tout équipé (matériel de cuisine, vaisselle, cafetière, bouilloire, four à micro-ondes, réfrigérateur).
 - Salon de jardin, parasol.
 - Chauffage, gaz, électricité, eau
 - Tous les mobil-homes ont une terrasse.
- ...Ne pas oublier vos draps et taies d'oreillers...**

Mobil-home 2 chambres (27 / 30 m²)

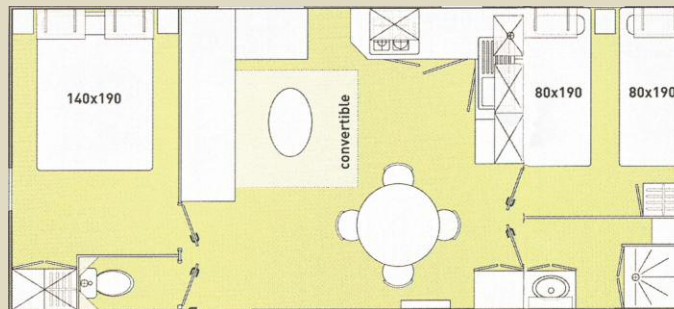

Option : avec ou sans Lit bébé

Mobil-home 3 chambres (33 m²)

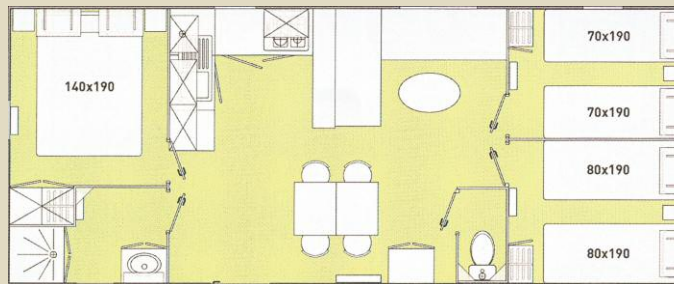

A VOIR DANS LES ENVIRONS

- La route des Ducs de Bretagne
- La forêt de Brocéliande
- La réserve naturelle de Séné
- Le Golfe du Morbihan et ses îles en vedette au départ de Vannes et Port-Navalo
- Les alignements de Carnac et La Trinité sur mer - 30 Km
- La Presqu'île de Rhuys et le château de Suscinio (ancienne résidence des Ducs de Bretagne XVIII^e - XV^e)
- Rochefort-en-Terre, village fleuri aux maisons anciennes - 45 km
- Vannes, ses remparts (visites guidées), musées, aquarium, serre à papillons.

OUVERTURE DU 1^{ER} AVRIL AU 31 OCTOBRE

« 161 emplacements Grand confort »

- A 300 mètres de la mer
- A 800 mètres du centre de Damgan
- Douche - Sanitaires handicapés
- Sanitaires bébés - Vidange E.U
- Espace plein air : 4 hectares
- Cerf-volant - Espace chiens
- Location mobil-home
- Lave linge - Sèche-linge
- Jeux de boules
- Terrain de basket
- Jeux pour enfants
- Table de ping-pong
- Espace aquatique
- Jeux (billard, babyfoot, jeux vidéo)
- A 800 mètres : Bar - Restaurant Fruits de Mer

Services (juillet - août)

- Courrier
- Boulanger (passage tous les matins)
- Plats à emporter
- Animations (1 fois par semaine)

Sur la commune

- Pêche - Route de l'huître
- 6 km de plages
- Location de vélos - Mini-golf
- Circuits pédestres
- Rivière de Pénerf
- Ecoles de voile
- Tennis - Piste de skateboard
- Animations diverses



TARIFS CAMPING

Emplacement Par nuitée de 14 h à 12 h	Avant le 26/06 Après le 31/08	26/06 au 09/07 24/08 au 31/08	Du 10/07 au 23/08
Forfait 1 emplacement 2 personnes + 1 voiture	15,00	18,00	22,00
Adulte + enfant 7 à 13 ans	3,10	4,00	4,60
Enfants de 0 à 7 ans	2,00	2,60	3,30
Tente supplémentaire	2,00	2,30	2,80
Caravane ou camping-car supplémentaire	4,00	5,00	6,00
Véhicule supplémentaire auto - moto - remorque bateau (même sur parking entrée)	2,00	2,30	2,80
Camping-car (2 personnes) sans électricité pour une nuit 18 h à 10 h	10,00	14,00	16,00
Électricité (15 A.) prises européennes	3,20	3,20	3,20
Chien en laisse (catégorie 1 et 2 strictement interdit)	1,50	2,00	3,00
Emplacement bloqué	2,00	15,00	22,00
Visiteur + 2 h	4,00	4,50	5,00
Réservation par famille	0,00	12,00	12,00

Facturation multiple (au nom de plusieurs personnes) : 5 € la facture

Adaptateur électrique (type européen) : 15 € - Jeton de lavage ou de séchage : 5 €

Taxe de séjour : 0,40 € / jour / personne + 13 ans.

Assurance annulation : 15 € (Franchise 30 €)

CONDITIONS DE LOCATIONS EMPLACEMENT

1- L'acompte de 60 euros à joindre avec réservation + frais + assurance facultative.

2- **Du 1^{er} au 16 août, toute réservation sera facturée intégralement.**

En cas de retard pour votre arrivée, veuillez nous en aviser : en l'absence de message du locataire indiquant une arrivée différée, l'emplacement devient vacant 24 heures après la date

d'arrivée mentionnée sur la demande de réservation et le règlement intégral des prestations sera exigé.

L'emplacement est libre à 14 heures le jour de l'arrivée et doit être libéré avant 12 heures le jour du départ, la facture doit être soldée la veille du départ aux heures d'ouverture du bureau d'accueil.

LOCATION MOBIL-HOME

Location Mobil-home La semaine du samedi arrivée 16 h au samedi départ 10 h	Mobil-home 2 chambres 4 personnes	Mobil-home 3 chambres 6 personnes	Personnes supplémentaire par jour
2 avril - 19 juin	280,00	310,00	4,00
19 juin - 3 juillet	300,00	350,00	5,00
3 juillet - 10 juillet	440,00	500,00	5,00
10 juillet - 31 juillet	620,00	690,00	5,00
31 juillet - 14 août	690,00	760,00	6,00
14 août - 21 août	620,00	700,00	5,00
21 août - 28 août	440,00	500,00	5,00
28 août - 11 septembre	300,00	360,00	5,00
Après le 11 septembre	280,00	310,00	4,00
Visiteur mobil-home	5,00	5,00	
Animal	4,00 € par jour		

Non compris dans tarif ci-dessus

- Assurance annulation (facultative) .. 15,00 € Franchise 30 €
- Option ménage 25,00 €
- Frais de réservation 20,00 € Sauf séjour de 3 semaines)
- Taxe de séjour 0,40 € Par personne + 13 ans
- Lit bébé 7,50 € Par semaine
- Chaise haute bébé 7,50 € Par semaine

ATTENTION :

Pour des raisons de sécurité et d'assurance, il est interdit de dépasser le nombre d'occupants par type de location (les enfants et bébés comptent parmi ceux-ci). Tout dépassement de capacité entraînera la résiliation du contrat de location. Les tentes sont interdites sur les parcelles de mobil-homes.

TARIFS WEEK-END* (Hors juillet & août)

Mobil-Home	Avant 15/05 Après le 20/09	du 15/05 au 20/09	Nuits +
	2 Nuits	2 Nuits	Nuits +
3/4 Ibiza	100,00 €	110,00 €	30,00 €
4 Personnes 2 Chambres	120,00 €	130,00 €	35,00 €
6 Personnes 3 Chambres	150,00 €	160,00 €	40,00 €

Personne supplémentaire : voir tarif semaine

*Pas de frais de réservation

CONDITIONS LOCATION MOBIL-HOME

- Toute location est nominative et ne peut en aucun cas être cédée.
- En cas de retard de votre arrivée, veuillez nous en aviser : en l'absence de message écrit ou télégraphié du locataire, précisant qu'il a dû différer la date d'arrivée, la location deviendra vacante 24 heures après la date d'arrivée mentionnée sur le contrat de location et le règlement intégral des prestations demeure exigé.
- Les droits de location (acompte + assurance annulation facultative + frais de réservation) devront être réglés dès réception du contrat de location et joints à l'exemplaire à retourner. L'acompte sera déduit du montant des redevances, mais non remboursé par le camping en cas d'annulation. En cas d'annulation, il vous sera retenu ou vous resterez à devoir les frais de réservation : un montant égal à 20 % du coût intégral de votre séjour si vous annulez plus de 15 jours avant la date d'arrivée. Le montant total de votre séjour si vous annulez moins de 10 jours avant la date prévue de votre arrivée ou si vous ne vous présentez pas à cette date.
- Le mobil-home pourra être occupé à partir de 16 heures le jour de votre arrivée et devra être libéré pour 10 heures le jour de votre départ.
- Le solde du séjour devra être intégralement réglé le jour de l'arrivée. Aucune réduction ne sera consentie dans le cas d'une arrivée retardée ou d'un départ anticipé.
- Les hébergements sont loués pour un nombre de personnes indiqué sur le tarif en vigueur, aucun surnombre ne pourra être envisagé sans autorisation de la direction.
- Les hébergements seront rendus dans le même état de propreté qu'à la livraison. Toute dégradation de l'hébergement ou de ses accessoires, donnera lieu à une remise en état immédiate aux frais du locataire. L'état d'inventaire de fin de location devra être rigoureusement identique à celui au début de la location, tout manquant devra être payé par le locataire.
- En garantie de ces dispositions, une caution de 300 € sera exigée du locataire le jour de son arrivée en 2 chèques : un de 250 € de garantie, restitué par courrier sous quinzaine, après vérification de l'installation et déduction éventuelle des objets manquants ou détériorés ; un chèque de 50 € pour couvrir les frais de ménage en fin de séjour, restitué si le logement est laissé dans le même état de propreté qu'à l'arrivée. Cette caution ne constitue pas une limite de responsabilité.
- Le locataire doit obligatoirement être assuré en responsabilité civile. En cas de départ en dehors des heures de bureau, la caution sera retournée par courrier au locataire après inspection des lieux.